

**PROCEDURA CONCORSUALE IMT 07092(7)VII.1.14.06.22
D-IT-INDET**

PIANO OPERATIVO

[Adottato con Decreto del Direttore Generale 12765 del 13.10.2022]

Sommario

Obiettivo del Piano	1
Requisiti generali delle aree concorsuali e delle aule concorso.....	1
Requisiti dimensionali delle aule concorso	2
Servizi igienici	2
Modalità di svolgimento delle prove.....	3
Modalità di identificazione dei candidati e accesso all'area concorso	3
Doveri dei candidati.....	4
Svolgimento della prova	4

Obiettivo del Piano

L'obiettivo del presente Piano Operativo è fornire indicazioni operative per lo svolgimento delle prove scritte della selezione indetta con DC IMT 01129(1)VII.1.08.02.22 che, a tutela della validità della selezione e dell'uguaglianza di trattamento, si svolgono in presenza.

Il presente Piano è redatto ai sensi del Protocollo di svolgimento dei concorsi pubblici di cui all'ordinanza del Ministero della salute del 25 maggio 2022, pubblicata in G.U. n. 126 del 31/5/2022.

Il presente piano è stato condiviso con il RSPP della Scuola che ha espresso al riguardo parere favorevole.

Il presente piano è pubblicato sul sito istituzionale della Scuola; ne è inoltre data informazione a tutto il personale coinvolto, ivi compresa la Commissione di Selezione anche mediante apposita formazione da effettuare prima dello svolgimento delle prove.

Requisiti generali delle aree concorsuali e delle aule concorso

Sono presenti ingressi separati e riservati ai candidati in entrata e in uscita dall'area; i flussi e i percorsi di accesso e movimento nell'area concorsuale (ingresso nell'area concorsuale; ingresso nell'area di transito per registrazione dei partecipanti; ingresso nell'aula concorsuale; organizzazione delle sedute; uscita dei candidati dall'aula e dall'area concorsuale) sono organizzati e regolamentati in modalità a senso unico e identificati attraverso segnaletica orizzontale e/o verticale (cartelli informativi e direzionali di entrata e di uscita, cartelli di divieto di accesso);

Viene garantita la distanza di almeno 1 metro in tutti gli spazi.

Sono collocate a vista le planimetrie¹ dell'area concorsuale con indicazione dei flussi di transito, i percorsi da seguire e i servizi; sono inoltre collocate a vista le planimetrie delle aule concorso con indicazione delle postazioni per i candidati e le commissioni.

In tutta l'area concorsuale, ivi compreso in prossimità dei servizi igienici, sono messi a disposizione dispenser con soluzione idroalcolica per le mani. Sono messe a disposizione le istruzioni per il corretto lavaggio delle mani e utilizzo dei dispenser.

In generale le aule e gli spazi prevedono:

- disponibilità di una adeguata viabilità e di trasporto pubblico locale (<https://www.imtlucca.it/it/campus-and-services/dove-siamo>);
- disponibilità di parcheggi (<http://www.imtlucca.it/it/campus-and-services/dove-siamo>)

¹ Allegato 1: Planimetrie

- dotazione di ingressi riservati ai candidati, distinti e separati tra loro per consentirne il diradamento, in entrata e in uscita dall'area;
- disponibilità aree riservate al parcheggio dei candidati con particolari esigenze (portatori di handicap, immunodepressi, etc.);
- disponibilità di sufficiente area interna con adeguata areazione naturale (compatibilmente con le condizioni climatiche esterne);
- disponibilità di un locale autonomo e isolato, ubicato prima dell'accesso alle aule concorso dei candidati, ove accogliere e isolare i soggetti i cui sintomi emergano durante lo svolgimento delle prove.

Requisiti dimensionali delle aule concorso

Le aule concorso sono dotate di postazioni operative costituite da scrittoio e sedia, posizionate a una distanza, in tutte le direzioni, di almeno 1 metro l'una dall'altra.

È vietato ogni spostamento, anche minimo, degli elementi della postazione.

Inoltre le aule:

- hanno pavimentazione e strutture verticali facilmente sanificabili;
- hanno servizi igienici direttamente (o facilmente) accessibili dalle aule, identificati con apposita cartellonistica e segnaletica, dimensionati secondo gli standard previsti dalla legislazione vigente;
- permettono un elevato livello di aerazione naturale, anche alternandosi con aerazione meccanica;
- hanno impianti di aerazione meccanica che lavorano con impostazione di esclusione di ricircolo di aria.
- garantiscono volumetrie minime di ricambio d'aria per candidato.

Servizi igienici

I servizi igienici sono puliti e sanificati. L'accesso dei candidati dovrà essere limitato dal personale addetto, al fine di evitare sovraffollamenti all'interno dei suddetti locali.

La Scuola mette a disposizione i seguenti mezzi detergenti per le mani, in misura e quantità adeguate al numero delle persone presenti:

- sapone nei servizi igienici per consentire un'adeguata pulizia delle mani con acqua;
- salviette di carta monouso per asciugarsi le mani a fine lavaggio e cestini per la raccolta in prossimità dei lavabi;

- dispensatori di disinfettante per mani a base di alcool sono posizionati all'entrata dell'edificio e dell'aula concorso, in prossimità del banco dove si svolgono le procedure di identificazione e nei bagni.

Dispositivi di Protezione Individuale La commissione, gli addetti all'organizzazione, il personale di vigilanza e gli addetti antincendio saranno muniti di facciali filtranti FFP2. L'Università renderà disponibili un congruo numero di facciali filtranti FFP2 che i partecipanti dovranno indossare obbligatoriamente. Non sarà consentito in nessun caso l'uso di mascherine chirurgiche, facciali filtranti e mascherine di comunità in possesso del candidato. Saranno fornite indicazioni sul corretto utilizzo delle mascherine (

Modalità di svolgimento delle prove

	Prova scritta	Prova orale
Area concorsuale	Scuola IMT Alti Studi Lucca – Piazza San Francesco 19, Lucca	Scuola IMT Alti Studi Lucca – Piazza San Ponziano 6, Lucca
Aula Concorso	Aula 2 – 20 posti + 3 postazioni per la commissione, dotato di un sofisticato impianto di illuminazione e di audio/video	Conference Room – (67,66 mq - a piano terra Ex-Boccherini), sala attrezzata con 30 posti, utilizzata per seminari, conferenze, lezioni, riunioni plenarie; dotata di videoproiettore, PC portatile dedicato e lavagna
Numero di candidati	10	Massimo 10
Tipologia prova concorsuale	25 ottobre 2022 ore 10.00 – convocazione candidati ore 9.30	Da definire
Membri commissione	3	3
Personale di supporto	1	1

Modalità di identificazione dei candidati e accesso all'area concorso

L'ingresso identificato prevede adeguata area di transito adibita all'attesa dei candidati prima della fase di registrazione.

I candidati dovranno rispettare la segnaletica presente all'esterno dell'edificio e seguire le indicazioni del personale di sorveglianza.

I candidati dovranno utilizzare il dispenser igienizzante e immettersi in un percorso ben identificato dotato di segnaletica orizzontale e verticale finalizzato a raggiungere l'area di transito.

I Candidati per accedere ai locali dovranno indossare una mascherina FFP2 consegnata dal personale addetto alla registrazione.

La mascherina dovrà essere obbligatoriamente indossata per tutto il tempo di permanenza all'interno dell'edificio, ivi compreso il tempo di svolgimento della prova.

Le postazioni degli operatori adibite alla registrazione dei candidati prevedono appositi divisori in plexiglass.

Ciascuna postazione di registrazione è dotata di gel disinfettante che i candidati dovranno utilizzare prima e dopo le operazioni di identificazione.

Per le operazioni di identificazione sarà consegnata ai candidati una penna monouso che dovranno conservare e utilizzare anche per la prova scritta.

Al fine di limitare le tempistiche per la registrazione potrà essere chiesto ai candidati di inviare via mail il documento di identità che sarà utilizzato in fase di registrazione.

Doveri dei candidati

I candidati dovranno:

- Presentarsi da soli e senza alcun tipo di bagaglio.
- non presentarsi presso la sede concorsuale se sottoposti alla misura dell'isolamento come misura di prevenzione della diffusione del contagio da Covid-19;
- presentare all'ingresso della sede concorsuale, al personale addetto all'organizzazione, apposita autodichiarazione, da prodursi ai sensi degli artt. 46 e 47 del DPR n. 445/2000 (allegato)
- indossare obbligatoriamente, dal momento dell'accesso all'area concorsuale sino all'uscita, la/e mascherina/e FFP2 messe a disposizione dall'amministrazione.
- mantenere una distanza minima di 1 metro tra persona e persona, dal momento dell'accesso all'area concorsuale sino all'uscita;
- igienizzare le mani attraverso l'uso di gel idroalcolico reso disponibile all'ingresso prima di entrare nell'edificio.

Qualora una o più delle sopraindicate condizioni non dovesse essere soddisfatta, ovvero in caso di rifiuto a produrre l'autodichiarazione, dovrà essere inibito l'ingresso del candidato nell'area concorsuale.

Svolgimento della prova

- Per l'intera durata della prova i candidati dovranno indossare la mascherina fornita dall'amministrazione.
- È vietato il consumo di alimenti ad eccezione delle bevande.

Prova scritta

- Le sedute dei candidati, ciascuna delle quali provvista di scrittoio, saranno poste ad almeno 1 metro di distanza.
- Il materiale per le prove scritte sarà reso disponibile sullo scrittoio o in alternativa su altro piano di appoggio da parte del personale di supporto che dovrà procedere ad una minuziosa pulizia delle mani sia prima che dopo la predisposizione del materiale.
- I candidati, una volta raggiunta la postazione loro assegnata, dovranno rimanere seduti per tutto il periodo antecedente alla prova, quello della prova stessa e dopo la consegna dell'elaborato finché non saranno autorizzati all'uscita. Sarà permesso l'allontanamento dalla propria postazione esclusivamente per recarsi ai servizi igienici o per altri motivi indifferibili.
- Al termine della prova i candidati dovranno rimanere seduti e segnalare la volontà di consegnare il materiale al personale addetto che provvederà quindi a raccogliere il materiale.
- I candidati potranno alzarsi solo dopo la riconsegna su indicazione del personale e seguire la segnaletica relativa al flusso di uscita. I candidati saranno invitati all'uscita per singola fila in tempi distanziati tra loro al fine di evitare gli assembramenti. Per ogni fila e per tutta la lunghezza delle stesse verrà applicata apposita segnaletica orizzontale o verticale calpestabile sulla pavimentazione, al fine di facilitare l'osservanza del mantenimento costante della distanza interpersonale di sicurezza. La procedura di deflusso dei candidati dalle aule concorsi dovrà essere gestita scaglionando, in maniera ordinata, e invitando all'uscita i candidati ordinandoli per singola fila, progressivamente. Dovrà essere prioritariamente garantito il deflusso dei candidati con disabilità e delle donne in stato di gravidanza. L'esodo dei restanti candidati dovrà essere espletato in maniera ordinata al fine di garantire la distanza interpersonale tra i candidati di almeno m. 1,00.

Prova orale

- I candidati, in tempi distanziati tra loro al fine di evitare gli assembramenti, saranno invitati dal personale di supporto a raggiungere la postazione a loro assegnata.
- L'accesso all'aula concorso sarà consentito esclusivamente al candidato che dovrà sostenere la prova orale.
- Vista la necessità di contingentare l'accesso al pubblico nella sede di svolgimento della prova, eventuali uditori e gli ulteriori candidati che vogliano assistere alla prova, verranno ammessi solo su esplicita richiesta preventiva, da inviare all'indirizzo hr@imtlucca.it almeno due giorni prima dello svolgimento della stessa; il numero massimo delle persone che potrà assistere alla prova sarà determinato in funzione della superficie del locale dove si svolgerà la prova.

COMPLESSO EDIFICIO "SILVIA & S. FRANCESCO"
Via della Quarantata 2/A
Locali 34 - 55100 Lucca

**PLANIMETRIA
AREE COMPETENZA
PULIZIE**

LEGENDA:

- Area in cui l'IMT Lucca
- Area in cui l'IMT Lucca gestisce servizi postali
- Area in cui l'IMT Lucca gestisce servizi commerciali
- Area in cui l'IMT Lucca
- Area in cui l'IMT Lucca

PIANO 1 - 1° - 2° - 3°

CANTIERE	SALONE	CORRIDOIO	SCALE	ALTRA
U				

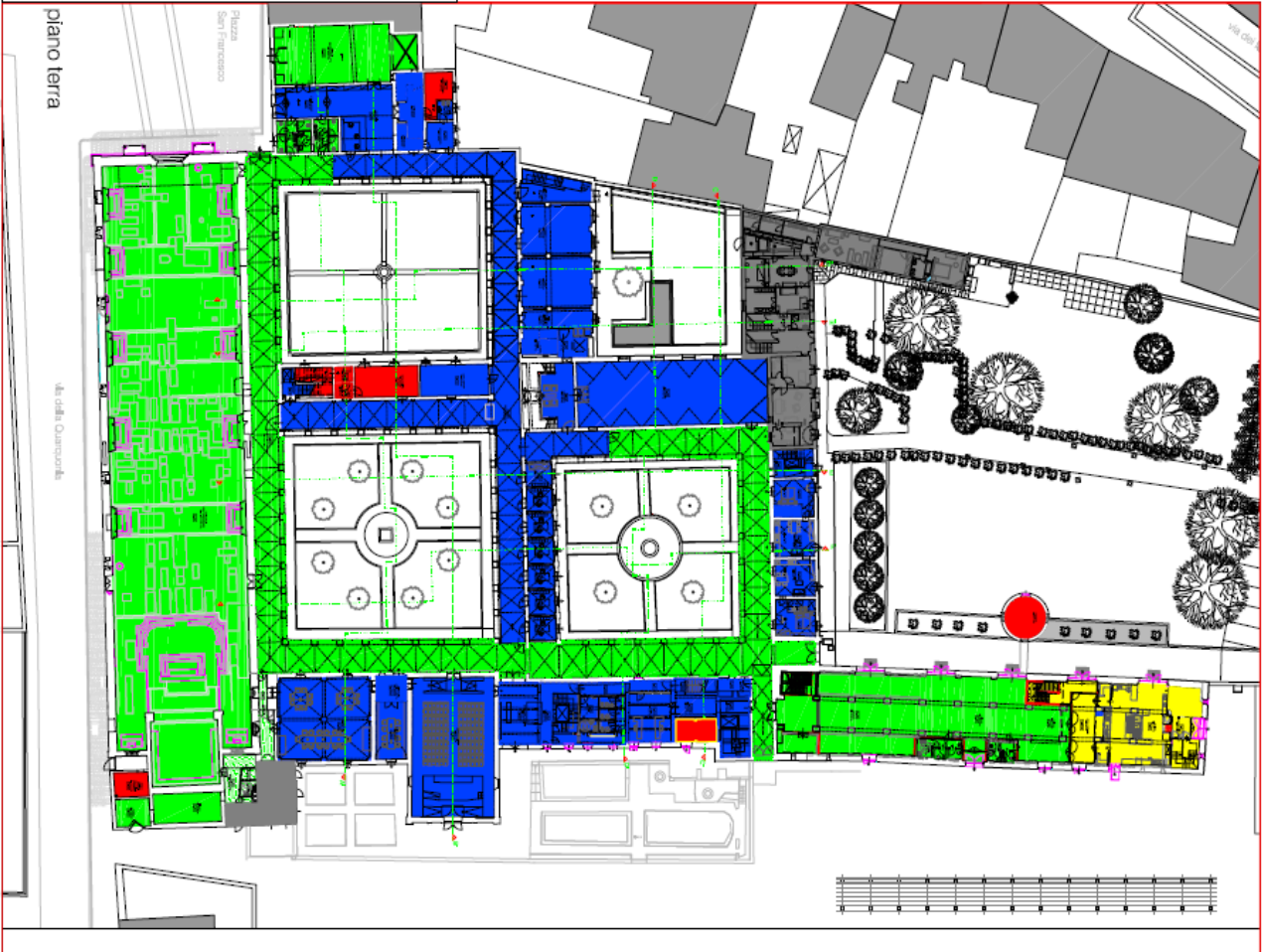

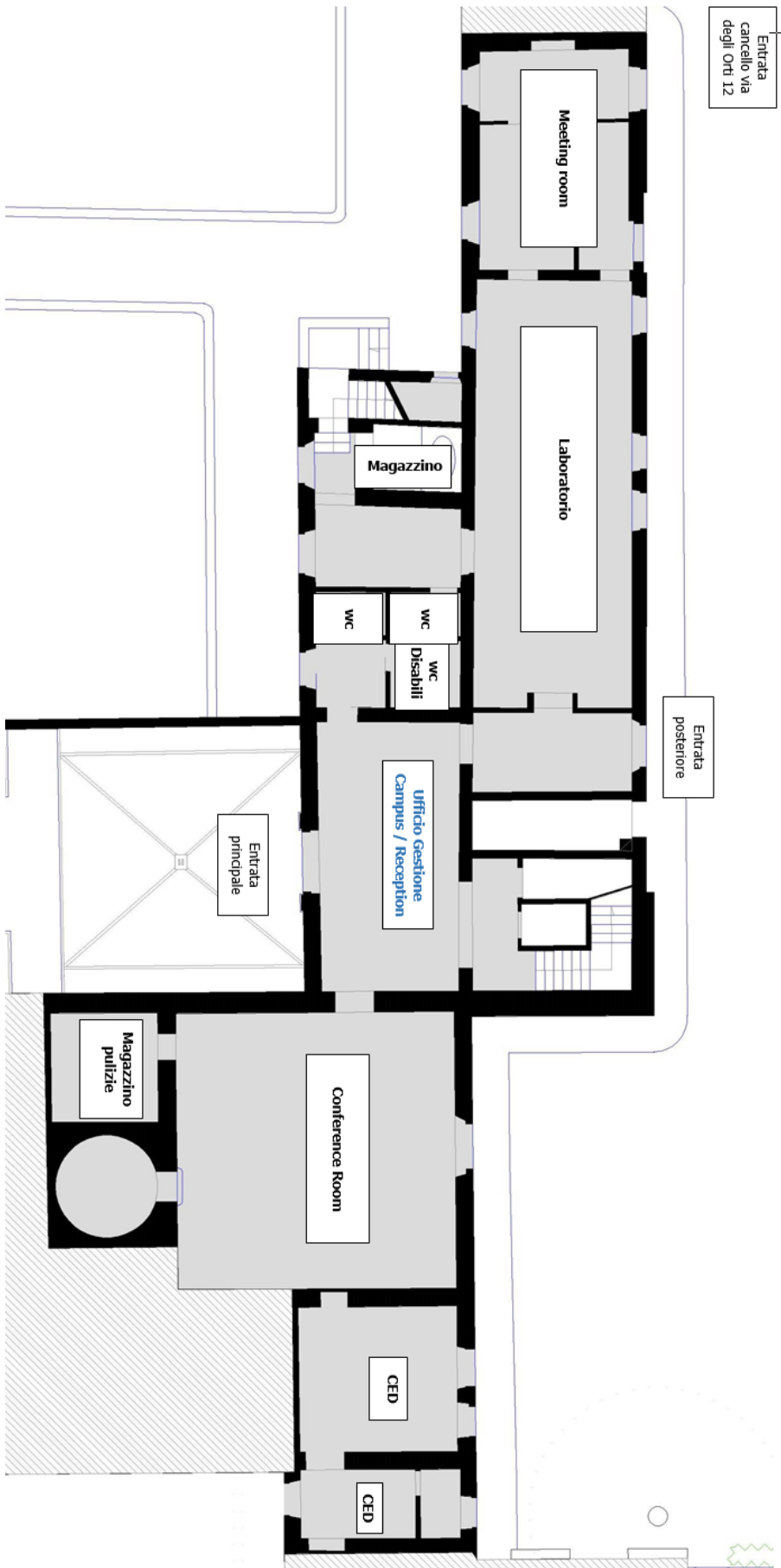

AUTODICHIARAZIONE ai sensi degli artt. 46 e 47 del D.P.R. 445/00 in occasione della partecipazione alla prova _____ relativa alla selezione _____ presso _____ della Scuola IMT Alti Studi Lucca, indetta con DC. prot. n. ____ del ____ 2022.

Il/la sottoscritto/a _____

Nato/a a _____ il _____

Residente a _____

Documento identità n. _____ Rilasciato da _____

il _____

consapevole delle conseguenze penali previste in caso di dichiarazioni mendaci ai sensi degli artt. 46 e 47 D.P.R. n. 445/2000,

SOTTO LA PROPRIA PERSONALE RESPONSABILITÀ DICHIARA

- 1) di aver preso visione di quanto riportato nel Piano Operativo predisposto dalla Scuola IMT Alti Studi Lucca per la prevenzione e il contenimento dell'epidemia da COVID-19;
- 2) di non essere sottoposto alla misura dell'isolamento come misura di prevenzione della diffusione del contagio da Covid-19.

La presente autodichiarazione viene rilasciata quale misura di prevenzione della diffusione del contagio da Covid-19.

Informativa ex artt. 13-14 Regolamento europeo 679/2016 in materia di protezione dei dati

Dichiaro di essere informata/o, ai sensi e per gli effetti degli artt. 13-14 Regolamento Ue 679/2016 in materia di protezione dei dati, che i dati personali raccolti saranno trattati e potranno essere comunicati ai soggetti previsti per legge, anche con strumenti informatici, esclusivamente nell'ambito del procedimento per il quale la presente dichiarazione viene resa e che anche su di essi è possibile esercitare il diritto di accesso ai sensi dell'art. 15 del regolamento Ue 679/2016.

Lucca, lì _____, ore _____

In fede _____